第６回 出張

ほっとスペース あせび

参加費 無料





「誰かとつながりたい」「ちょっと新しい経験をしてみたい」みなさんに、
「ほっ」とできる居場所を準備します。金曜日に板野町で実施している
「ほっとスペースあせび」が阿南社会福祉会館に出張します♪

日　時　2026年 **12** 月 **4** 日（金）
13：30 から **15：30** まで

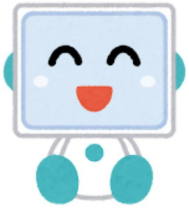

場　所　阿南社会福祉会館４階
（阿南市富岡町今福寺40-17）



活動内容　みんなで遊ぶテレビゲームと
ゲームキャラグッズ作り
ゲームの達人が一緒に活動してくれます。お楽しみに！

対象者　徳島県内の
中学生・高校生等

＊ **参加される方は、事前にお申込みください。**

申込みは、こちらのアドレス または 二次元コードから

https://forms.gle/u9t3zLSjXHeh3WLG7

電話でもお申込みいただけます↓

お問い合わせ

徳島県立総合教育センター特別支援・相談課
【住所】　徳島県板野郡板野町犬伏字東谷１－７
【電話】　088-672-5200
（年末年始を除く、平日の9：00から17：00）